

ENVISION SAN JOSE 2040 DEL PLAN GENERAL



La construcción de una ciudad de grandes lugares



BASADA EN LA COMUNIDAD DE PLANIFICACIÓN



Envision San José 2040 Actualización del Plan General se basa en la participación de la comunidad y la participación

Te oí !

Más de **5,000** participaron a través de:

Interactiva en línea de herramientas

47 reuniones del Grupo de Trabajo

8 reuniones de la comunidad y talleres

Reuniones con **23** organizaciones de la comunidad

Más por venir. . . .

Obtenga más información sobre el proyecto de actualización del Plan General en:

For information in English:

Để biết tin bằng tiếng Việt, hãy thăm chúng tôi ở:

www.EnvisionSJ2040.org

GANADORES DE PREMIOS ENVISION SAN JOSÉ 2040: Reconocida por "Planificación de las Mejores Prácticas: A partir del compromiso de la Comunidad" de la American Planning Association de California y California capítulos del Norte.

CAPITAL DE SILICON VALLEY

Conceptos Principales de la Ciudad

- * Basada en la Comunidad de Planificación
- * Centro Regional de Empleo
- * Ciudad fiscalment fuerte
- * Centrado el crecimiento
- * Aldeas urbanas, corredores y de Tránsito Hubs Regionales
- * Gestión Ambiental
- * Las calles completas, grandes bulevares y calles principales
- * El centro de destino
- * Greenline / Límites del Crecimiento Urbano
- * Diseño para una Comunidad Saludable



SAN JOSE ES UN LÍDER EN INNOVACIÓN TECNOLÓGICA Y GESTIÓN AMBIENTAL



ENVISION SAN JOSE 2040 DEL PLAN GENERAL



- * *Preservar el carácter de la vecindad*
- * *Proteger los recursos históricos*

CENTRADO EN EL CRECIMIENTO

Plan de Capacidad de crecimiento:

- 470,000 Nuevos Empleos
- 120,000 Nuevas Viviendas

El Plan introduce el concepto urbano del pueblo para dar cabida a puestos de trabajo y el crecimiento de la vivienda, al tiempo que reduce los impactos ambientales, promoviendo el uso de tránsito, andar en bicicleta y caminar.

El Plan se centra el proyecto de nuevas viviendas y el crecimiento del empleo en una alta densidad, de uso mixto de forma específica en áreas de crecimiento como el centro, norte de San José, los centros de trabajo, Aldeas urbanas y los corredores, a lo largo de tránsito (BART, Tren Ligero, Bus Rapid Transit) y en las actuales áreas comerciales.

CENTRO DE DESTINO



- * *Atraer empleo y la vivienda*
- * *Promover como Centro Cultural y las Artes*

El Proyecto de Plan de 2040 establece una visión y un plan integral para orientar el crecimiento continuo de la Ciudad hasta el año 2040. Expresa lo que el pueblo de San José quieren que su ciudad se convierta a través de la implementación exitosa de la Envision San José del Plan General de 2040. Miembros de la comunidad, el Envision Fuerza de Tarea y personal de la ciudad trabajaron en conjunto para formular el Proyecto de Plan, y es compatible con la Ciudad de la evolución de la en un centro de trabajo regionales, protégé a los vecindarios unifamiliares y promieva San Jose como un gran lugar para la comunidad diversa y prospera para vivir, trabajar y visitar.

CENTRO REGIONAL DE EMPLEO



- * *Intensificar las tierras existentes de empleo*
- * *Crear centros de empleo orientados a tránsito*
- * *Mejorar y ampliar la actividad comercial*

URBAN PUEBLOS



CALLES PARA LA GENTE, BICICLETAS Y AUTOMOVILES

- * *Diseño completo las calles*
- * *Establecer Grandes Bulevares en toda la ciudad*
- * *Mejorar las calles principales en los barrios*

CIUDAD SOSTENIBLE FISCAL



ADMINISTRACIÓN DEL MEDIO AMBIENTE

- * *Mantener Greenline*
- * *Proteger los espacios abiertos*
- * *Conservar las cuencas hidrográficas sensibles y hábitats áreas*
- * *Verde de la ciudad de Implementación de la Visión*



DISEÑO PARA COMUNIDADES SALUDABLES

- * *Promover la bicicleta y caminar*
- * *Favorecer el acceso a los alimentos saludables*
- * *Apoyar la atención de la salud y los servicios de seguridad*



- * *Mantener las operaciones adecuadas de la ciudad y la prestación de servicios*
- * *Mejorar los recursos financieros de la ciudad*



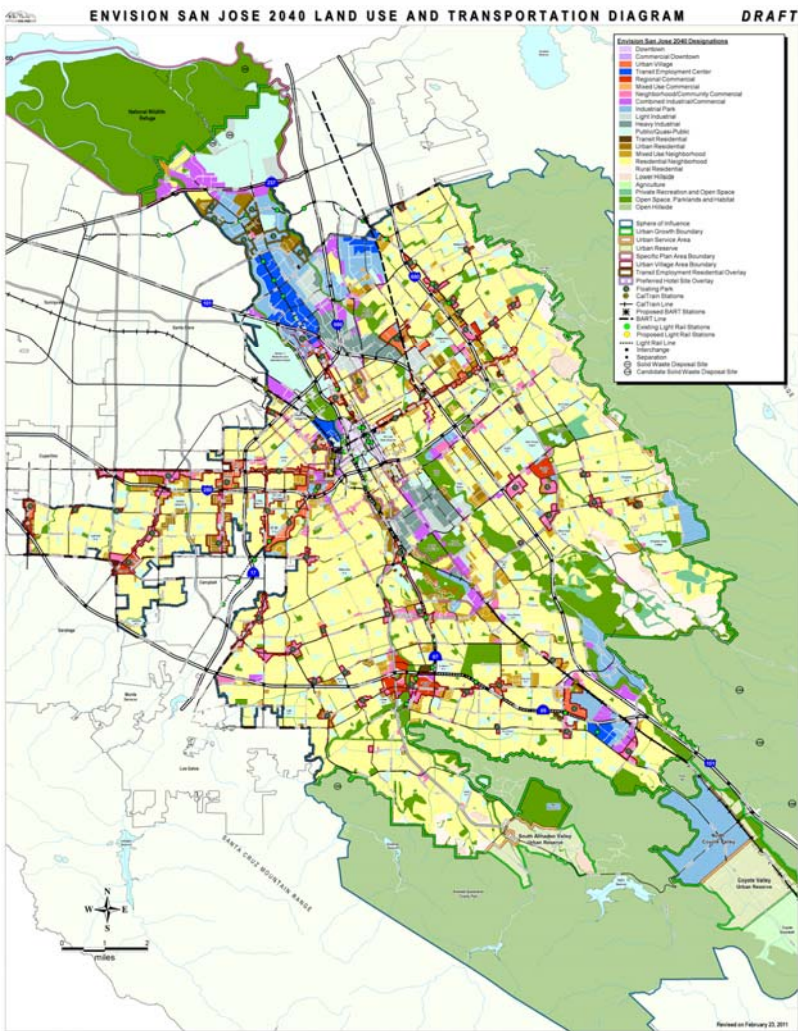

Sobre la base de prioridades de la comunidad, el uso de la tierra / Transporte El diagrama muestra la ubicación, el tipo y la intensidad de empleo, residenciales y de uso mixto de crecimiento previstas en toda la ciudad.

Areas específicas de crecimiento, incluyendo las aldeas y los corredores están previstas para un crecimiento más intensivo, mientras que las laderas y vecindarios familiares individuales están protegidos de crecimiento.

El Proyecto de Envision San José 2040 del Plan General y Uso de la Tierra / Transporte Diagrama de proporcionar más flexibilidad para los usos de empleo que el actual Plan General de 2020 en San José.

**Usted puede revisar la
PROYECTO DE ENVISION SAN JOSE 2040 PLAN GENERAL Y
USO DE LA TIERRA / ESQUEMA DE TRANSPORTE EN
www.EnvisionSJ2040.org**

LO QUE SIGUE

**La primavera de 2011
(provisional):**

Proyecto de Informe de Impacto Ambiental (EIR) publicó para comentarios del público

**Otoño 2011
(provisional):**

El Ayuntamiento de la consideración de Envision San José del Plan General de 2040 y DEIR

**COMO USTED
PUEDE PARTICIPAR**

- Visite el sitio web de Envision www.EnvisionSJ2040.org
- Envíenos un correo electrónico o carta
- Asistir a las reuniones públicas
- Visita Facebook: Envision San José 2040



Ciudad de San José de la División de Planificación
200 East Santa Clara Street, 3rd Floor Tower
San José CA 95113-1905
Telé fono: 405-535-3555
Fax:408-292-6055
E-Mail: EnvisionSJ2040@sanjoseca.gov